

СОГЛАСОВАННО

Начальником ДТСЗН
администрации
Бахчисарайского района
Республики Крым

Кудрявцева С.В.

2024 г.

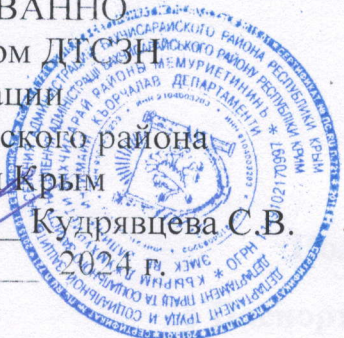

УТВЕРЖДАЮ

Директор структурного
подразделения МДМЦ «Ай Кэмп»
ООО «Черномор Инвест»

Щербина В.С.

2024 г



ПАСПОРТ

доступности структурного подразделения Общества с ограниченной
ответственностью «Черномор Инвест» Международного детского
молодежного центра «Ай Кэмп» с.Песчаное Бахчисарайского района
Республики Крым
на 2024 -2026 гг.

Утверждаю:

Директор структурного
подразделения МДМЦ «Ай Кэмп»
ООО «Черномор Инвест»

Приказ № 28

От 09.01 2024 г.

В.С. Щербина

Положение о Паспорте доступности



I. Общие положения

1.1. Паспорт доступности (далее – Паспорт) разработан для Структурного подразделения Общества с ограниченной ответственностью «Черномор Инвест» Международного детского молодежного центра «Ай Кэмп» с. Песчаное Бахчисарайского района Республики Крым (далее – МДМЦ «Ай Кэмп»)

1.2. Паспорт является информационно-справочным документом, в котором указываются сведения о соответствии объектов МДМЦ «Ай Кэмп» требованиям по его доступности различным категориям граждан.

1.3. Нормативно-правовая основа разработки Паспорта:

- Приказ Минобрнауки России от 09.11.2015 №1309 (ред. От 18.08.2016) Об утверждении Порядка обеспечения условий доступности для инвалидов объектов и предоставляемых услуг в сфере образования, а также оказания им при этом необходимой помощи
- Закон № 273 от 29.12.2012г. «Об образовании в Российской Федерации»;
- Приказ Министерства здравоохранения РФ от 12.11.2015 № 802н «Об утверждении Порядка обеспечения условий доступности для инвалидов объектов инфраструктуры государственной, муниципальной и частной систем здравоохранения и предоставляемых услуг в сфере охраны здоровья, а также оказания им при этом необходимой помощи».
- Конвенция о правах инвалидов (принятая Резолюцией Генеральной Ассамблеи ООН от 13 декабря 2006 г. N 61/106).

II. Требования к Паспорту доступности

2.1. Паспорт разрабатывается под руководством директора структурного подразделения МДМЦ «Ай Кэмп» ООО «Черномор Инвест»

2.2. Форма Паспорта доступности разрабатывается самостоятельно.

2.3. В Паспорте доступности разрабатываются (с учетом положений об обеспечении "разумного приспособления" Конвенции о правах инвалидов) предложения по принятию управленческих решений, в том числе:

- по созданию (с учетом потребностей инвалидов) условий доступности существующего объекта и предоставляемых услуг в случае невозможности полностью приспособить объект с учетом потребностей инвалидов до его реконструкции или капитального ремонта;

2

- по определению мероприятий, учитываемых в планах развития объекта, в сметах его капитального и текущего ремонта, реконструкции, модернизации, в графиках переоснащения объекта и закупки нового оборудования, в целях повышения уровня его доступности и условий для предоставления услуг с учетом потребностей инвалидов;

- по включению в технические задания на разработку проектно-сметной документации по проектированию, строительству, оснащению приспособлениями и оборудованием вновь вводимых в эксплуатацию объектов, на которых предоставляются услуги в сфере образования, отдыха условий, обеспечивающих их полное соответствие требованиям доступности объектов для инвалидов.

2.4. Паспорт доступности структурного подразделения МДМЦ «Ай Кэмп» ООО «Черномор Инвест», разработанный комиссией, утверждается директором структурного подразделения МДМЦ «Ай Кэмп» ООО «Черномор Инвест» и представляется в адрес Департамента в течение 10 рабочих дней после утверждения.

III. Корректировка Паспорта доступности

3.1. Переоформление (корректировка) Паспорта осуществляется по мере необходимости или по истечении 5-ти летнего срока с момента его утверждения.

3.2. Паспорт подлежит корректировке в следующих случаях:

- при изменении или установлении нормативными правовыми актами Российской Федерации и Республики Крым, дополнительных специальных требований по обеспечению защиты и соответствующих объектов от актов террористического характера;

- при изменении застройки территории МДМЦ «Ай Кэмп» или после завершения работ по капитальному ремонту, реконструкции или модернизации зданий, помещений и иных сооружений МДМЦ «Ай Кэмп»

- при изменении вида деятельности МДМЦ «Ай Кэмп»

- в случае изменения других фактических данных, требующих обязательной регистрации и уточнения.

3.3. Изменения и дополнения в Паспорт фиксируются в листе регистрации изменений Паспорта.

IV. Заключительные Положения

4.1. Положение вступает в силу с момента утверждения его директором структурного подразделения МДМЦ «Ай Кэмп»

4.2. Изменения и дополнения в настоящее Положение вносятся приказом директора структурного подразделения МДМЦ «Ай Кэмп»

4.3. Срок данного Положения не ограничен. Данное Положение действует до принятия нового.

Директор структурного подразделения
МДМЦ «Ай Кэмп» ООО «Черномор Инвест»



В.С.Щербина

ОБЩЕСТВО С ОГРАНИЧЕННОЙ ОТВЕТСТВЕННОСТЬЮ

«ЧЕРНОМОР ИНВЕСТ»

298431, РФ, РЕСПУБЛИКА КРЫМ, БАХЧИСАРАЙСКИЙ Р-Н, С. ПЕСЧАНОЕ, УЛ. НАБЕРЕЖНАЯ, 17
ТЕЛ: +7(8692) 45-37-02
ИНН/КПП 9110013714/ 910401001

Приказ № 28

с.Песчаное

«09» 09 2024 г.

О создании комиссии по проведению обследования зданий структурного подразделения МДМЦ «Ай Кэмп» ООО «Черномор Инвест» по их доступности для инвалидов и других маломобильных групп населения

В соответствии с приказом Министерства образования и науки Российской Федерации от 09.11.2015г. №1309 «Об утверждении Порядка обеспечения условий доступности для инвалидов объектов и предоставляемых услуг в сфере образования, а также оказания им при этом необходимой помощи» (зарегистрирован Министерством юстиции Российской Федерации 8 декабря 2015г., регистрационный №40000), с целью определения доступности зданий структурного подразделения МДМЦ «Ай Кэмп» ООО «Черномор Инвест» для инвалидов и других маломобильных групп населения

ПРИКАЗЫВАЮ:

1. Создать комиссию по проведению обследования зданий МДМЦ «Ай Кэмп» ООО «Черномор Инвест» по их доступности для инвалидов и других маломобильных групп населения.
2. Утвердить состав комиссии:
 - Председатель комиссии: – директор структурного подразделения МДМЦ «Ай Кэмп» ООО «Черномор Инвест» Виталий Сергеевич Щербина
 - Заведующий хозяйством Владимир Иванович Климов
 - Руководитель отдела сервиса Елена Владимировна Грищенко
 - Заведующая производством Алла Евгеньевна Кириллова
 - Секретарь руководителя Алина Сергеевна Костенко
3. Утвердить Положение о Паспорте доступности различным категориям граждан.
4. Комиссии провести обследование зданий по их доступности для инвалидов и других маломобильных групп населения.
5. Разработать Паспорт доступности объекта для инвалидов и других маломобильных групп населения.
6. Контроль исполнения приказа оставляю за собой.

Директор структурного подразделения
МДМЦ «Ай Кэмп» ООО «Черномор Инвест»



В.С.Щербина

4

Утверждаю:
Директор структурного
подразделения МДМЦ «Ай Кэмп»
ООО «Черномор Инвест»
Приказ № 128
От _____ 2024 г.



В.С. Щербина

ПАСПОРТ ДОСТУПНОСТИ
объекта социальной инфраструктуры (ОСИ)
№ 1

1. Общие сведения об объекте

- 1.1. Наименование (вид) объекта:
- Структурное подразделение Общества с ограниченной ответственностью «Черномор Инвест» Международный детский молодежный центр «Ай Кэмп» с.Песчаное Бахчисарайского района
- 1.2. Адрес объекта :
- Россия, 298431, Республика Крым, Бахчисарайский район, с.Песчаное, ул. Набережная, д. 17
- 1.3. Сведения о размещении объекта:
- отдельно стоящее здание 3 этажа, **5918.50 кв.м**
- наличие прилегающего земельного участка **5,7 га**
- 1.4. Год постройки здания **1982г.**, последнего капитального ремонта **2012г.**
- 1.5. Дата предстоящих плановых ремонтных работ:
- текущего **2024г.**
- капитального при наличии финансирования
- 1.6. Название организации (учреждения), (полное юридическое наименование - согласно Уставу, краткое наименование)
- Структурное подразделение Общества с ограниченной ответственностью «Черномор Инвест» Международный детский молодежный центр «Ай Кэмп»
- 1.7. Юридический адрес организации(учреждения)
- Россия, 298431, Республика Крым, Бахчисарайский район, с.Песчаное, ул. Набережная, д.17
- 1.8. Основание для пользования объектом (оперативное управление, аренда, собственность)
- **частная собственность**
- 1.9. Форма собственности (государственная, негосударственная)
- **негосударственная**
- 1.10. Территориальная принадлежность (федеральная, региональная, муниципальная)
- **муниципальная**
1. 11. Вышестоящая организация (наименование) - **нет**

2. Характеристика деятельности организации на объекте

- 2.1. Сфера деятельности (здравоохранение, образование, социальная защита, физическая культура и спорт, культура, связь и информация, транспорт, жилой фонд, потребительский рынок и сфера услуг, другое)
 - **деятельность по организации отдыха детей и их оздоровление**
- 2.2. Виды оказываемых услуг
 - **услуги проживания в летних (сезонных) детских базах отдыха**
- 2.3. Форма оказания услуг: (на объекте, с длительным пребыванием, в т.ч. проживанием, на дому, дистанционно)
 - **на объекте**
- 2.4. Категории обслуживаемого населения по возрасту: (дети, взрослые трудоспособного возраста, пожилые; все возрастные категории)
 - **дети школьного возраста от 7 до 16 лет**
- 2.5. Категории обслуживаемых инвалидов: (инвалиды, передвигающиеся на коляске, инвалиды с нарушениями опорно-двигательного аппарата; нарушениями зрения, нарушениями слуха, нарушениями умственного развития)
 - **инвалиды с нарушениями умственного развития, с нарушениями опорно – двигательного аппарата при обращении в сопровождении**
- 2.6. Плановая мощность: посещаемость (количество обслуживаемых в день) вместимость
 - **500 человек, пропускная способность 500 человек**
- 2.7. Участие в исполнении ИПР инвалида, ребенка –инвалида (да, нет)
 - **нет**

3. Состояние доступности объекта для инвалидов и других маломобильных групп населения (МГН)

- 3.1. Путь следования к объекту пассажирским транспортом
 (описать маршрут движения с использованием пассажирского транспорта)
 - **Пригородный транспорт до остановки с.Песчаное вдоль береговой линии остановка Международный детский молодежный центр «Ай Кэмп»**
 наличие адаптированного пассажирского транспорта к объекту **нет**
- 3.2. Путь к объекту от ближайшей остановки пассажирского транспорта:
- 3.2.1. Расстояние до объекта от остановки транспорта **50 м**
- 3.2.2. Время движения (пешком) **3-5 мин**
- 3.2.3. Наличие выделенного от проезжей части пешеходного пути (да, нет)
 - **нет**
- 3.2.4. Перекрестки: нерегулируемые; регулируемые, со звуковой сигнализацией, таймером;
 - **нет**
- 3.2.5. Информация на пути следования к объекту: акустическая, тактильная, визуальная:
 - **нет**
- 3.2.6. Перепады высоты на пути: есть, нет
 - **нет (асфальтированная дорога, территория прилегающая к МДМЦ «Ай Кэмп» покрытие тротуарная плитка)**
- Их обустройство для инвалидов на коляске: да, нет
 - **нет**

3.3. Организации доступности объекта для инвалидов - форма обслуживания *

№ п/п	Категория инвалидов (вид нарушения)	Вариант организации доступности объекта *
1	Все категории инвалидов и маломобильных групп населения МГН	ВНД
	в том числе инвалиды:	
2	передвигающиеся на креслах-колясках	ВНД
3	с нарушениями опорно-двигательного аппарата	ВНД
4	с нарушениями зрения	ВНД
5	с нарушениями слуха	ВНД
6	с нарушениями умственного развития	ВНД

* - указывается один из вариантов: «А» – полная доступность всех зон и помещений,
«Б» - выделены для обслуживания инвалидов спец.участки и помещения,
«ДУ» - доступно условно,
«ВНД» - временно недоступно

3.4 Состояние доступности основных структурно-функциональных зон

№ п/п	Основные структурно-функциональные зоны	Состояние доступности, в том числе для основных категорий инвалидов*
1	Территория, прилегающая к зданию (участок)	ДУ
2	Вход (входы) в здание	ДУ
3	Путь (пути) движения внутри здания (в т.ч. пути эвакуации)	ВНД
4	Зона целевого назначения здания (целевого посещения объекта)	ВНД
5	Санитарно-гигиенические помещения	ВНД
6	Система информации и связи (на всех зонах)	ВНД
7	Пути движения к объекту (от остановки транспорта)	ДУ

* Указывается:

- ДП-В — доступно полностью всем;
- ДП-И (К, О, С, Г, У) - доступно полностью избирательно (указать категории инвалидов);
- ДЧ-В — доступно частично всем;
- ДЧ-И (К, О, С, Г, У) - доступно частично избирательно (указать категории инвалидов);
- ДУ - доступно условно,
- ВНД - временно недоступно
- К - колясочники;
- О - опорники;
- У - умственно-отсталые
- С - слепые
- Г - глухие

3.5. Итоговое заключение о состоянии доступности ОСИ:

Отсутствие возможности обустройства здания в силу конструктивных, архитектурно – планировочных причин, временной финансовой трудности

4. Управленческое решение

4.1. Рекомендации по адаптации основных структурных элементов объекта

N п/п	Основные структурно-функциональные зоны объекта	Рекомендации по адаптации объекта (вид работы) *
1	Территория, прилегающая к зданию (участок)	Ремонт (текущий, капитальный)
2	Вход (входы) в здание	Ремонт (текущий, капитальный)
3	Путь (пути) движения внутри здания (в т.ч. пути эвакуации)	Ремонт (текущий, капитальный)
4	Зона целевого назначения (целевого посещения объекта)	Ремонт (текущий, капитальный)
5	Санитарно-гигиенические помещения	Ремонт (текущий, капитальный)
6	Система информации на объекте (на всех зонах)	Индивидуальное решение с ТСР
7	Пути движения к объекту (от остановки транспорта)	Индивидуальное решение с ТСР
8.	Все зоны и участки	Ремонт (текущий, капитальный), индивидуальное решение с ТСР

* - указывается один из вариантов (видов работ): не нуждается; ремонт (текущий, капитальный); индивидуальное решение с ТСР; технические решения невозможны - организация альтернативной формы обслуживания

4.2. Период проведения работ _____
в рамках исполнения _____

(указывается наименование документа: программы, плана)

4.3 Ожидаемый результат (по состоянию доступности) после выполнения работ по адаптации
увеличение доступности для инвалидов и других маломобильных групп населения _____

Оценка результата исполнения программы, плана (по состоянию доступности) _____

4.4. Для принятия решения требуется, не требуется (*нужное подчеркнуть*): Согласование _____

Имеется заключение уполномоченной о состоянии доступности объекта (*наименование документа и выдавшей его организации, дата*):

- отсутствует

4.5. Информация размещена (обновлена) на Карте доступности субъекта Российской Федерации
дата _____

(*наименование сайта, портала*)

- не размещена

5. Особые отметки

Паспорт сформирован на основании:

1. Анкеты (информации об объекте) от «22» 01 2024г.
2. Акта обследования объекта) от «22» 01 2024г.
3. Решения Комиссии от «22» 01 2024г.

Директор структурного подразделения
МДМЦ «Ай Кэмп» ООО «Черномор Инвест»

Виталий Сергеевич Щербина

Телефон +7 978 124 21 65



9

Утверждаю:

Директор структурного
подразделения МДМЦ «Ай Кэмп»
ООО «Черномор Инвест»

В.С.Щербина
2024г.



АНКЕТА

(информация об объекте социальной инфраструктуры)
к ПАСПОРТУ ДОСТУПНОСТИ ОСИ № 1

1. Общие сведения об объекте

1.1. Наименование (вид) объекта:

- Структурное подразделение Общества с ограниченной ответственностью «Черномор Инвест» Международный детский молодежный центр «Ай Кэмп» с.Песчаное Бахчисарайского района

1.2. Адрес объекта :

- Россия, 298431, Республика Крым, Бахчисарайский район, с.Песчаное, ул. Набережная, д. 17

1.3. Сведения о размещении объекта:

- отдельно стоящее здание 3 этажа, 5918.50 кв.м
- наличие прилегающего земельного участка 5,7 га

1.4. Год постройки здания 1982г., последнего капитального ремонта 2012г.

1.5. Дата предстоящих плановых ремонтных работ:

- текущего 2024г.
- капитального при наличии финансирования

1.6. Название организации (учреждения), (полное юридическое наименование - согласно Уставу, краткое наименование)

- Структурное подразделение Общества с ограниченной ответственностью «Черномор Инвест» Международный детский молодежный центр «Ай Кэмп»

1.7. Юридический адрес организации(учреждения)

- Россия, 298431, Республика Крым, Бахчисарайский район, с.Песчаное, ул. Набережная, д.17

1.8. Основание для пользования объектом (оперативное управление, аренда, собственность)

- частная собственность

1.9. Форма собственности (государственная, негосударственная)

- негосударственная

1.10. Территориальная принадлежность (федеральная, региональная, муниципальная)

- муниципальная

1.11. Вышестоящая организация (наименование) - нет

2. Характеристика деятельности организации на объекте

- 2.1. Сфера деятельности (здравоохранение, образование, социальная защита, физическая культура и спорт, культура, связь и информация, транспорт, жилой фонд, потребительский рынок и сфера услуг, другое)
- **деятельность по организации отдыха детей и их оздоровление**
- 2.2. Виды оказываемых услуг
- **услуги проживания в летних (сезонных) детских базах отдыха**
- 2.3. Форма оказания услуг: (на объекте, с длительным пребыванием, в т.ч. проживанием, на дому, дистанционно)
- **на объекте**
- 2.4. Категории обслуживаемого населения по возрасту: (дети, взрослые трудоспособного возраста, пожилые; все возрастные категории)
- **дети школьного возраста от 7 до 16 лет**
- 2.5. Категории обслуживаемых инвалидов: (инвалиды, передвигающиеся на коляске, инвалиды с нарушениями опорно-двигательного аппарата; нарушениями зрения, нарушениями слуха, нарушениями умственного развития)
- **инвалиды с нарушениями умственного развития, с нарушениями опорно – двигательного аппарата при обращении в сопровождении**
- 2.6. Плановая мощность: посещаемость (количество обслуживаемых в день) вместимость
- **500 человек, пропускная способность 500 человек**
- 2.7. Участие в исполнении ИПР инвалида, ребенка –инвалида (да, нет)
- **нет**

3. Состояние доступности объекта для инвалидов и других маломобильных групп населения (МГН)

- 3.1. Путь следования к объекту пассажирским транспортом
(описать маршрут движения с использованием пассажирского транспорта)
- **Пригородный транспорт до остановки с.Песчаное вдоль береговой линии остановка Международный детский молодежный центр «Ай Кэмп»**
наличие адаптированного пассажирского транспорта к объекту **нет**
- 3.2. Путь к объекту от ближайшей остановки пассажирского транспорта:
- 3.2.1. Расстояние до объекта от остановки транспорта **50 м**
- 3.2.2. Время движения (пешком) **3-5 мин**
- 3.2.3. Наличие выделенного от проезжей части пешеходного пути (да, нет)
- **нет**
- 3.2.4. Перекрестки: нерегулируемые; регулируемые, со звуковой сигнализацией, таймером;
- **нет**
- 3.2.5. Информация на пути следования к объекту: акустическая, тактильная, визуальная:
- **нет**
- 3.2.6. Перепады высоты на пути: есть, нет
- **нет (асфальтированная дорога, территория прилегающая к МДМЦ «Ай Кэмп» покрытие тротуарная плитка)**

3.3. Организации доступности объекта для инвалидов - форма обслуживания * с учетом СП 35-101 - 2001

№ п/п	Категория инвалидов (вид нарушения)	Вариант организации доступности объекта *
1	Все категории инвалидов и маломобильных групп населения МГН в том числе инвалиды:	ВНД
2	передвигающиеся на креслах-колясках	ВНД
3	с нарушениями опорно-двигательного аппарата	ВНД
4	с нарушениями зрения	ВНД
5	с нарушениями слуха	ВНД
6	с нарушениями умственного развития	ВНД

* - указывается один из вариантов: «А» – полная доступность всех зон и помещений, «Б» - доступны специально выделенные участки и помещения, «ДУ» - доступно условно, «ВНД» - временно недоступно

4. Управленческое решение (предположения по адаптации основных структурных элементов объекта)

4.1. Рекомендации по адаптации основных структурных элементов объекта

№ п/п	Основные структурно-функциональные зоны объекта	Рекомендации по адаптации объекта (вид работы) *
1	Территория, прилегающая к зданию (участок)	Ремонт (текущий, капитальный)
2	Вход (входы) в здание	Ремонт (текущий, капитальный)
3	Путь (пути) движения внутри здания (в т.ч. пути эвакуации)	Ремонт (текущий, капитальный)
4	Зона целевого назначения (целевого посещения объекта)	Ремонт (текущий, капитальный)
5	Санитарно-гигиенические помещения	Ремонт (текущий, капитальный)
6	Система информации на объекте (на всех зонах)	Индивидуальное решение с ТСП
7	Пути движения к объекту (от остановки транспорта)	Индивидуальное решение с ТСП
8.	Все зоны и участки	Ремонт (текущий, капитальный), индивидуальное решение с ТСП

* - указывается один из вариантов (видов работ): не нуждается; ремонт (текущий, капитальный); индивидуальное решение с ТСП; технические решения невозможны - организация альтернативной формы обслуживания.

Размещение информации на Карте доступности субъекта Российской Федерации согласовано
 Директор структурного подразделения МДМЦ «Ай Кэмп» Щербина Виталий Сергеевич
 +7 978 124-21-65

(подпись, ФИО, должность, координаты для связи уполномоченного представителя объекта)

Руководитель рабочей группы
директор структурного подразделения
МДМЦ «Ай Кэмп»
ООО «Черномор Инвест»

Виталий Сергеевич Щербина

Члены рабочей группы:

Заведующий хозяйством

Владимир Иванович Климов

Руководитель отдела сервиса

Елена Владимировна Грищенко

Заведующая производством

Алла Евгеньевна Кириллова

Секретарь руководителя

Алина Сергеевна Костенко

Утверждаю:
Директор структурного
подразделения МДМЦ «Ай Кэмп»
ООО «Черномор Инвест»

2024 г.

В.С. Щербина



**АКТ ОБСЛЕДОВАНИЯ
объекта социальной инфраструктуры
К ПАСПОРТУ ДОСТУПНОСТИ ОСИ № 1**

1. Общие сведения об объекте

1.1. Наименование (вид) объекта:

- Структурное подразделение Общества с ограниченной ответственностью «Черномор Инвест» Международный детский молодежный центр «Ай Кэмп» с.Песчаное Бахчисарайского района

1.2. Адрес объекта :

- Россия, 298431, Республика Крым, Бахчисарайский район, с.Песчаное, ул. Набережная, д. 17

1.3. Сведения о размещении объекта:

- отдельно стоящее здание 3 этажа, **5918.50 кв.м**
- наличие прилегающего земельного участка **5,7 га**

1.4. Год постройки здания **1982г.**, последнего капитального ремонта **2012г.**

1.5. Дата предстоящих плановых ремонтных работ:

- текущего **2024г.**
- капитального при наличие финансирования

1.6. Название организации (учреждения), (полное юридическое наименование - согласно Уставу, краткое наименование)

- Структурное подразделение Общества с ограниченной ответственностью «Черномор Инвест» Международный детский молодежный центр «Ай Кэмп»

1.7. Юридический адрес организации(учреждения)

- Россия, 298431, Республика Крым, Бахчисарайский район, с.Песчаное, ул. Набережная, д.17

2. Характеристика деятельности организации на объекте

Дополнительная информация - услуги детского оздоровительного лагеря

3. Состояние доступности объекта

3.1 Путь следования к объекту пассажирским транспортом

(описать маршрут движения с использованием пассажирского транспорта)

- Пригородный транспорт до остановки с.Песчаное вдоль береговой линии остановка

Международный детский молодежный центр «Ай Кэмп»

наличие адаптированного пассажирского транспорта к объекту **нет**

3.2 Путь к объекту от ближайшей остановки пассажирского транспорта:

3.2.1. Расстояние до объекта от остановки транспорта **50 м**

3.2.2. Время движения (пешком) **5-15 мин**

3.2.3. Наличие выделенного от проезжей части пешеходного пути (да, нет)

- **нет**

3.2.4. Перекрестки: нерегулируемые; регулируемые, со звуковой сигнализацией, таймером;

- **нет**

3.2.5. Информация на пути следования к объекту: акустическая, тактильная, визуальная

- **нет**

3.2.6. Перепады высоты на пути: есть, нет

- **нет (асфальтированная дорога, территория прилегающая к МДМЦ «Ай Кэмп»**

покрытие тротуарная плитка)

Их обустройство для инвалидов на коляске: да нет,

- **нет**

3.3 Организации доступности объекта для инвалидов – форма обслуживания

№ п/п	Категория инвалидов (вид нарушения)	Вариант организации доступности объекта *
1.	Все категории инвалидов и маломобильных групп населения МГН в том числе инвалиды:	ВНД
2	передвигающиеся на креслах-колясках	ВНД
3	с нарушениями опорно-двигательного аппарата	ВНД
4	с нарушениями зрения	ВНД
5	с нарушениями слуха	ВНД
6	с нарушениями умственного развития	ВНД

* - указывается один из вариантов: «А» – полная доступность всех зон и помещений ,
«Б» - доступны специально выделенные участки и помещения,
«ДУ» - доступно условно,
«ВНД» - временно недоступно

3.4 Состояние доступности основных структурно-функциональных зон

№ п/п	Основные структурно-функциональные зоны	Состояние доступности, в том числе для основных категорий инвалидов*	Приложение	
			№ на плане	№ на фото
1	Территория, прилегающая к зданию (участок)	ДУ		
2	Вход (входы) в здание	ДУ		
3	Путь (пути) движения внутри здания (в т.ч. пути эвакуации)	ВНД		
4	Зона целевого назначения здания (целевого посещения объекта)	ВНД		
5	Санитарно-гигиенические помещения	ВНД		
6	Система информации и связи (на всех зонах)	ВНД		
7	Пути движения к объекту (от остановки транспорта)	ДУ		

* Указывается:

- ДП-В — доступно полностью всем;
- ДП-И (К, О, С, Г, У) - доступно полностью избирательно (указать категории инвалидов);
- ДЧ-В — доступно частично всем;
- ДЧ-И (К, О, С, Г, У) - доступно частично избирательно (указать категории инвалидов);
- ДУ - доступно условно,
- ВНД - временно недоступно
- К - колясочники;
- О - опорники;
- У - умственно-отсталые
- С - слепые
- Г - глухие

3.5. Итоговое заключение о состоянии доступности ОСИ:

Отсутствие возможности обустройства здания в силу конструктивных, архитектурно – планировочных причин, временной финансовой трудности

4. Управленческое решение (проект)

4.1. Рекомендации по адаптации основных структурных элементов объекта

№ п/п	Основные структурно-функциональные зоны объекта	Рекомендации по адаптации объекта (вид работы)*
1	Территория, прилегающая к зданию (участок)	Ремонт (текущий, капитальный)
2	Вход (входы) в здание	Ремонт (текущий, капитальный)
3	Путь (пути) движения внутри здания (в т.ч. пути эвакуации)	Ремонт (текущий, капитальный)
4	Зона целевого назначения (целевого посещения объекта)	Ремонт (текущий, капитальный)
5	Санитарно-гигиенические помещения	Ремонт (текущий, капитальный)
6	Система информации на объекте (на всех зонах)	Индивидуальное решение с ТСП
7	Пути движения к объекту (от остановки транспорта)	Индивидуальное решение с ТСП
8	Все зоны и участки	Ремонт (текущий, капитальный), индивидуальное решение с ТСП

*- указывается один из вариантов (видов работ): не нуждается;

- ремонт (текущий, капитальный);

- индивидуальное решение с ТСП;

- технические решения невозможны - организация альтернативной формы обслуживания

4.2. Период проведения работ _____

В рамках исполнения _____

(указывается наименование документа: программы, плана)

4.3 Ожидаемый результат (по состоянию доступности) после выполнения работ по адаптации увеличение доступности для инвалидов и других маломобильных групп населения

Оценка результата исполнения программы, плана (по состоянию доступности)

4.4. Для принятия решения требуется, не требуется (нужное подчеркнуть)

Имеется заключение уполномоченной о состоянии доступности объекта (наименование документа и выдавшей его организации, дата):

- отсутствует

4.5. Информация может быть размещена (обновлена) на Карте доступности субъекта Российской Федерации _____
отсутствует
(наименование сайта, портала)

Руководитель рабочей группы
директор структурного подразделения
МДМЦ «Ай Кэмп»
ООО «Черномор Инвест»

Виталий Сергеевич Щербина

Члены рабочей группы:

Заведующий хозяйством

Владимир Иванович Климов

Руководитель отдела сервиса

Елена Владимировна Грищенко

Заведующая производством

Алла Евгеньевна Кириллова

Секретарь руководителя

Алина Сергеевна Костенко

I Результаты обследования:

L Территории, прилегающей к зданию (участка) Структурного подразделения Общества с ограниченной ответственностью «Черномор Инвест» Международного детского молодежного центра «Ай Кэмп».

Россия, 298431, Республика Крым, Бахчисарайский район, с.Песчаное, ул. Набережная, д.17
(Наименование объекта, адрес)

№ п/п	Наименование функционально-планировочного элемента	Наличие элемента			Выявленные нарушения и замечания		Работы по адаптации объектов	
		есть/нет	№ на плане	№ фото	Содержание	Значимо для инвалида (категория)	Содержание	Виды работ
1.1	Вход (входы) на территорию	есть		1.3	Отсутствие таблички с шрифтом Брайля, тактильных пиктограмм	С	Приобретение и установка	ТР
1.2	Путь (пути) движения на территории	есть		1.4 1.5	Высота бордюры по краям пешеходных путей не менее 0,05 м	все	Может быть выполнено лишь в порядке капитального ремонта	ТР
1.3	Автостоянка и парковка	есть		1.1 1.2	Отсутствие разметки на автостоянке и парковке	все	Может быть выполнено в плановом порядке	ТР
	Общие требования к зоне				Зона для парковки (стоянки) автомобиля инвалида. Оборудование устройствами сигнализации (для людей с нарушениями слуха и зрения)	все	Доступность мест целевого назначения объекта и путей движения к ним	Индивидуальное решение с ТСР

II Заключение по зоне:

Наименование структурно-функциональной зоны	Состояние доступности* (к пункту 3.4 Акта обследования ОСИ)	Приложение		Рекомендации по адаптации (вид работы)** к пункту 4.1 Акта обследования ОСИ
		№ на плане	№ фото	
Зона 4 «Зона целевого назначения здания (целевого посещения объекта)».	ДУ		1.1-1.5	Индивидуальное решение с ТСР

* Указывается:

ДП-В — доступно полностью всем;

ДП-И (К, О, С, Г, У) - доступно полностью избирательно (указать категории инвалидов);

ДЧ-В — доступно частично всем;

ДЧ-И (К, О, С, Г, У) - доступно частично избирательно (указать категории инвалидов);

ДУ - доступно условно,

ВНД - временно недоступно

** Указывается один из вариантов (видов работ):

- не нуждается;
- ремонт (текущий, капитальный);
- индивидуальное решение с ТСП;
- технические решения невозможны - организация альтернативной формы обслуживания

Комментарии к заключению _____

Приложение 2
к Акту обследования ОСИ
к паспорту доступности ОСИ
№1 «23» 01 2024 г.

I. Результаты обследования:

2. Входа (входов) в здание Структурного подразделения Общества с ограниченной ответственностью «Черномор Инвест» Международного детского молодежного центра «Ай Кэмп» с.Песчаное, Бахчисарайского района
Россия, 298431, Республика Крым, Бахчисарайский район, с.Песчаное, ул. Набережная, д.17
(Наименование объекта, адрес)

№ п/п	Наименование функционально-планировочного элемента	Наличие элемента			Выявленные нарушения и замечания		Работы по адаптации объектов	
		есть/нет	№ на плане	№ фото	Содержание	Значимо для инвалида (категория)	Содержание	Виды работ
2.1	Лестница (наружная)	есть		2.1	Отсутствие дополнительных разделительных поручней при ширине марша 2,5м и более. Завершающие части поручня должны быть длиннее марша на 0,3 м. Отсутствие контрастной цветовой маркировки краевых ступеней лестничного марша	все	Может быть выполнено лишь в порядке капитального ремонта или реконструкции.	ТР
2.2	Пандус (наружный)	есть		2.2 2.3	Завершающие части поручней должны быть длиннее наклонной части пандуса на 0,3 м	все	Может быть выполнено лишь в порядке капитального ремонта или реконструкции	ТР
2.3	Входная площадка (перед дверью)	есть		2.4	Соответствует	все	Техническое содержание	ТР
2.4	Дверь (входная)	есть		2.5	Соответствует	все	Техническое содержание	ТР

2.5	Тамбур	нет		-	-	все	Не предусмотрено	
	Общие требования к зоне				Отсутствие специально выделенной зоны или участка	все	Доступность мест целевого назначения объекта и путей движения к ним	Индивидуальное решение с ТСП

20

II Заключение по зоне:

Наименование структурно-функциональной зоны	Состояние доступности* (к пункту 3.4 Акта обследования ОСИ)	Приложение		Рекомендации по адаптации (вид работы)** к пункту 4.1 Акта обследования ОСИ
		№ на плане	№ фото	
Зона 4 «Зона целевого назначения здания (целевого посещения объекта)».	ДУ		2.1-2.5	Ремонт (текущий, капитальный)

* Указывается:

- ДП-В — доступно полностью всем;
- ДП-И (К, О, С, Г, У) - доступно полностью избирательно (указать категории инвалидов);
- ДЧ-В — доступно частично всем;
- ДЧ-И (К, О, С, Г, У) - доступно частично избирательно (указать категории инвалидов);
- ДУ - доступно условно,
- ВНД - временно недоступно

** Указывается один из вариантов (видов работ):

- не нуждается;
- ремонт (текущий, капитальный);
- индивидуальное решение с ТСП;
- технические решения невозможны - организация альтернативной формы обслуживания

Комментарии к заключению _____

I Результаты обследования:

3. Пути (путей) движения внутри здания (в т.ч. путей эвакуации)

Структурного подразделения Общества с ограниченной ответственностью «Черномор Инвест»
Международного детского молодежного центра «Ай Кэмп» с.Песчаное Бахчисарайского района
Россия, 298431, Республика Крым, Бахчисарайский район, с.Песчаное, ул. Набережная, д.17
(Наименование объекта, адрес)

№ п/п	Наименование функционально-планировочного элемента	Наличие элемента			Выявленные нарушения и замечания		Работы по адаптации объектов	
		есть/нет	№ на плане	№ фото	Содержание	Значимо для инвалида (категория)	Содержание	Виды работ
3.1	Коридор (вестибюль, зона ожидания, галерея, балкон)	есть		3.1 3.2	Отсутствие тактильных пиктограмм, текстофонов	все	Приобретение и установка	ТР
3.2	Лестница (внутри здания)	есть		3.3	Отсутствие тактильных пиктограмм, тактильной ленты, ограничений на ступенях, контрастной маркировки ступеней	все	Приобретение и установка	ТР
3.3	Пандус (внутри здания)	нет		-	нет	все	Техническое решение невозможно	-
3.4	Лифт пассажирский (или подъемник)	нет		-	нет	все	Техническое решение невозможно	-
3.5	Дверь	есть		3.4	Информирующие обозначения рядом с дверью дублирование рельефными знаками	все	Приобретение и установка	ТР
3.6	Пути эвакуации (в т.ч. зоны безопасности)	есть		3.5 - 3.11	Отсутствие тактильных пиктограмм, тактильной ленты	все	Приобретение и установка	ТР
	Общие требования к зоне				Отсутствие специально выделенной зоны или участка		Приобретение и установка	ТР

II Заключение по зоне:

Наименование структурно-функциональной зоны	Состояние доступности* (к пункту 3.4 Акта обследования ОСИ)	Приложение		Рекомендации по адаптации (вид работы)** к пункту 4.1 Акта обследования ОСИ
		№ на плане	№ фото	
Зона 4 «Зона целевого назначения здания (целевого посещения объекта)»	ВНД		3.1-3.11	Ремонт (текущий, капитальный)

* Указывается:

- ДП-В — доступно полностью всем;
- ДП-И (К, О, С, Г, У) - доступно полностью избирательно (указать категории инвалидов);
- ДЧ-В — доступно частично всем;
- ДЧ-И (К, О, С, Г, У) - доступно частично избирательно (указать категории инвалидов);
- ДУ - доступно условно,
- ВНД - временно недоступно

** Указывается один из вариантов (видов работ):

- не нуждается;
- ремонт (текущий, капитальный);
- индивидуальное решение с ТСР;
- технические решения невозможны - организация альтернативной формы обслуживания

Комментарии к заключению _____

I Результаты обследования:

4. Зоны целевого назначения здания (целевого посещения объекта)

Структурного подразделения Общества с ограниченной ответственностью «Черномор Инвест»
Международного детского молодежного центра «Ай Кэмп» с.Песчаное Бахчисарайского района
Россия, 298431, Республика Крым, Бахчисарайский район, с.Песчаное, ул. Набережная, д.17
(Наименование объекта, адрес)

№ п/п	Наименование функционально-планировочного элемента	Наличие элемента			Выявленные нарушения и замечания		Работы по адаптации объектов	
		есть/нет	№ на плане	№ фото	Содержание	Значимо для инвалида (категория)	Содержание	Виды работ
4.1	Жилые помещения	есть		4.1 - 4.4	Отсутствие тактильных пиктограмм, текстофонов	все	Приобретение и установка	ТР

II Заключение по зоне:

Наименование структурно-функциональной зоны	Состояние доступности* (к пункту 3.4 Акта обследования ОСИ)	Приложение		Рекомендации по адаптации (вид работы)**к пункту 4.1 Акта обследования ОСИ
		№ на плане	№ фото	
Зона 4 «Зона целевого назначения здания (целевого посещения объекта)»	ВНД		4.1-4.4	Ремонт (текущий, капитальный)

* Указывается:

- ДП-В — доступно полностью всем;
- ДП-И (К, О, С, Г, У) - доступно полностью избирательно (указать категории инвалидов);
- ДЧ-В — доступно частично всем;
- ДЧ-И (К, О, С, Г, У) - доступно частично избирательно (указать категории инвалидов);
- ДУ - доступно условно,
- ВНД - временно недоступно

** Указывается один из вариантов (видов работ):

- не нуждается;
- ремонт (текущий, капитальный);
- индивидуальное решение с ТСР;
- технические решения невозможны - организация альтернативной формы обслуживания

Комментарии к заключению _____

I Результаты обследования:

5. Санитарно - гигиенических помещений

Структурного подразделения Общества с ограниченной ответственностью «Черномор Инвест»
Международного детского молодежного центра «Ай Кэмп» с.Песчаное Бахчисарайского района
Россия, 298431, Республика Крым, Бахчисарайский район, с.Песчаное, ул. Набережная, д.17
(Наименование объекта, адрес)

№ п/п	Наименование функционально-планировочного элемента	Наличие элемента			Выявленные нарушения и замечания		Работы по адаптации объектов	
		есть/нет	№ на плане	№ фото	Содержание	Значимо для инвалида (категория)	Содержание	Виды работ
5.1	Туалетная комната	есть		5.1	Отсутствие универсальной кабины, поручней, штанг, поворотных или откидных сидений	все	Техническое решение невозможно	ТР
5.2	Душевая /ванная комната	есть		5.1	Отсутствие универсальной кабины, поручней, штанг, поворотных или откидных сидений	все	Техническое решение невозможно	-
5.3	Бытовая комната (гардеробная)	нет		-	нет	все	Техническое решение невозможно	-
	Общие требования к зоне				Отсутствие специально выделенной зоны или участка			ТР

II Заключение по зоне:

Наименование структурно-функциональной зоны	Состояние доступности* (к пункту 3.4 Акта обследования ОСИ)	Приложение		Рекомендации по адаптации (вид работы)**к пункту 4.1 Акта обследования ОСИ
		№ на плане	№ фото	
Зона 4 «Зона целевого назначения здания (целевого посещения объекта)»	ВНД		5.1	Ремонт (текущий, капитальный)

* Указывается:

- ДП-В — доступно полностью всем;
- ДП-И (К, О, С, Г, У) - доступно полностью избирательно (указать категории инвалидов);
- ДЧ-В — доступно частично всем;
- ДЧ-И (К, О, С, Г, У) - доступно частично избирательно (указать категории инвалидов);
- ДУ - доступно условно,
- ВНД - временно недоступно

** Указывается один из вариантов (видов работ): - не нуждается; - ремонт (текущий, капитальный);
 - индивидуальное решение с ТСП; - технические решения невозможны - организация альтернативной формы обслуживания

Комментарии к заключению _____

I. Результаты обследования:

6. Системы информации на объекте Структурного подразделения Общества с ограниченной ответственностью «Черномор Инвест» Международного детского молодежного центра «Ай Кэмп» с.Песчаное Бахчисарайского района
Россия, 298431, Республика Крым, Бахчисарайский район, с.Песчаное, ул. Набережная, д.17
(наименование объекта, адрес)

№ п/п	Наименование функционально-планировочного элемента	Наличие элемента			Выявленные нарушения и замечания		Работы по адаптации объектов	
		есть/нет	№ на плане	№ фото	Содержание	Значимо для инвалида (категория)	Содержание	Виды работ
6.1	Визуальные средства	нет			Отсутствие табличек с шрифтом Брайля	ДЧ-И (С)	Приобретение и установка	ТР
6.2	Акустические средства	нет			Отсутствие акустических средств, текстофонов	ДЧ-И (Г)	Приобретение и установка	ТР
6.3	Тактильные средства	нет			Отсутствие тактильных пиктограмм	ДЧ-И (С)	Приобретение и установка	ТР
	Общие требования к зоне				Отсутствие специально выделенной зоны или участка	ДЧ-И (С,Г)	Доступность мест целевого назначения объекта и путей движения к ним	ТР

II Заключение по зоне:

Наименование структурно-функциональной зоны	Состояние доступности* (к пункту 3.4 Акта обследования ОСИ)	Приложение		Рекомендации по адаптации (вид работы)** к пункту 4.1 Акта обследования ОСИ
		№ на плане	№ фото	
Зона 4 «Зона целевого назначения здания (целевого посещения объекта)».	ВНД			Индивидуальное решение с ТСР

* Указывается:

- ДП-В — доступно полностью всем;
- ДП-И (К, О, С, Г, У) - доступно полностью избирательно (указать категории инвалидов);
- ДЧ-В — доступно частично всем;
- ДЧ-И (К, О, С, Г, У) - доступно частично избирательно (указать категории инвалидов);
- ДУ - доступно условно,
- ВНД - временно недоступно

** Указывается один из вариантов (видов работ):

- не нуждается;
- ремонт (текущий, капитальный);
- индивидуальное решение с ТСР;
- технические решения невозможны - организация альтернативной формы обслуживания

Комментарии к заключению _____

Адресная программа (план) адаптации объектов социальной инфраструктуры и обеспечения доступности услуг для инвалидов и других МГН на территории за 2023г.

№ п/п	Наименование объекта и название организации, расположенной на объекте	Адрес объекта	№ паспорта доступности объекта	Плановые работы		Ожидаемый результат (по состоянию доступности)***	Финансирование		Ответственный исполнитель соисполнители	Дата текущего контроля
				Содержание работ*	Вид работ**		Объем, тыс. руб.	Источник		
1	Структурное подразделение Общества с ограниченной ответственностью «Черномор Инвест» Международной детский центр «Ай Кэмп»	3 Россия, 298431, Республика Крым, Бахчисарайский район, с.Песчаное, ул. Набережная, д.17	4	5	6	7	8	9	10	11
1			1	Ремонт (текущий, капитальный), индивидуальныйное решение с ТСР		ДЧ-В			Директор структурного подразделения МДМЦ «Ай Кэмп» ООО «Черномор Инвест»	

Примечание: структура (разделы) адресной программы (плана) формируются аналогично структуре Реестра ОСИ

* - указываются мероприятия в соответствии с управлением с управленческим решением – «Рекомендации по адаптации основных структурных элементов объекта» Паспорта ОСИ

** - указывается вид работы в соответствии с классификатором:

ТР – текущий ремонт, ПСД – подготовка проектно-сметной документации, Стр. – строительство, КР – капитальный ремонт, Рек – реконструкция,

Орг. – организация альтернативной формы обслуживания и др. орг. мероприятия

*** - указывается: ДП-В - доступен полностью всем; ДП-И (К, О, С, Г, У) - доступен полностью избирательно (указать, каким категориям инвалидов); ДЧ-В - доступен частично всем; ДЧ-И (К, О, С, Г, У) – доступен частично избирательно (указать категории инвалидов); ДУ - доступно условно (ДУ-В или ДУ-И)



Директор структурного подразделения МДМЦ «Ай Кэмп» ООО «Черномор Инвест»

Виталий Сергеевич Щербина

Телефон +7 978 124 21 65

Утверждаю:
Директор структурного
подразделения МДМЦ «Ай Кэмп»
ООО «Черномор Инвест»

В.С.Щербина
01 2024 г.



План мероприятий по повышению показателей доступности для инвалидов объектов и услуг Структурного подразделения Общества с ограниченной ответственностью «Черномор Инвест» Международного детского молодежного центра «Ай Кэмп» с.Песчаное Бахчисарайского района

Пояснительная записка

Одним из приоритетов социальной политики Российской Федерации в области социальной защиты инвалидов в соответствии с общепризнанными принципами и нормами международного права является реализация комплекса мер, направленных на создание инвалидам равных с другими гражданами возможностей для участия в жизни общества, в том числе, равное право на получение всех необходимых социальных услуг для удовлетворения своих нужд в различных сферах жизнедеятельности в целях повышения уровня и качества их жизни.

Правительство Российской Федерации, органы исполнительной власти субъектов Российской Федерации, органы местного самоуправления и организации независимо от организационно-правовых форм (согласно статье 15 Федерального закона от 24.11.1995 № 181-ФЗ «О социальной защите инвалидов в Российской Федерации») создают условия инвалидам для беспрепятственного доступа к объектам социальной инфраструктуры (жилым, общественным и производственным зданиям, строениям и сооружениям, спортивным сооружениям, местам отдыха, культурно - зрелищным и другим учреждениям). Согласно Конвенции «О правах инвалидов» (ООН, 2006, ратифицирована Российской Федерацией 03.05.2012) для обеспечения инвалидам наравне с другими гражданами доступа к физическому окружению (зданиям и сооружениям), транспорту, информации и связи, а также к другим объектам и услугам должен реализовываться комплекс мер, включая: выявление и устранение препятствий и барьеров, мешающих доступности, которые, в частности, распространяются на здания, дороги, транспорт и другие объекты, в том числе образовательные учреждения, жилые дома, медицинские учреждения и рабочие места, а также на информационные, коммуникационные и другие службы, включая электронные и экстренные службы.

Таким образом, инклюзивный подход к отдыху детей-инвалидов связан с социальным заказом общества и государства. В целом система отдыха и социальной адаптации детей с ограниченными возможностями здоровья и детей-инвалидов использует потенциал общеобразовательных учреждений и ориентирована на наиболее часто встречающиеся проблемы ребенка.

В связи с этим в структурном подразделении Общества с ограниченной ответственностью «Черномор Инвест» Международном детском молодежном центре «Ай Кэмп» с.Песчаное Бахчисарайского района Республики Крым разработан План по повышению значений показателей доступности для инвалидов, который сформирован на основе ПАСПОРТА ДОСТУПНОСТИ структурного подразделения Общества с ограниченной ответственностью «Черномор Инвест» Международного детского молодежного центра «Ай Кэмп» с.Песчаное Бахчисарайского района Республики Крым

План предусматривает реализацию комплекса мероприятий по следующим основным направлениям:

1. Обеспечение доступности, повышение оперативности и эффективности предоставления услуг проживания в летних (сезонных) детских базах отдыха в рамках совершенствования системы реабилитации инвалидов.

В рамках указанного направления в МДМЦ «Ай Кэмп» необходимо решить задачу по укреплению материально-технической базы для проведения комплексной социальной реабилитации инвалидов.

2. Обеспечение устойчивого формирования доступной среды для инвалидов в детской базе отдыха.

В рамках указанного направления предполагается:

- проведение обследования доступной среды для инвалидов к объектам и услугам;
- размещение на официальном сайте учреждения информационных, справочных пособий по формированию доступной среды и организации отдыха инвалидов;

3. Создание условий доступности отдыха, в том числе создание безбарьерной школьной среды для детей-инвалидов в МДМЦ «Ай Кэмп» с.Песчаное

Данное направление предполагает:

- создание доступной среды для детей-инвалидов и детей с ограниченными возможностями здоровья;
- для обеспечения доступности зданий и сооружений необходимо решить задачу по приспособлению входных групп, лестниц, пандусных съездов, зон оказания услуг;
- создание системы и проведение мониторинга педагогического сопровождения и успешной социализации детей-инвалидов и детей с ограниченными возможностями здоровья;
- повышение эффективности сопровождения отдыхающих в МДМЦ и прилегающей территории;
- разработка механизмов, обеспечивающих доступность услуг в сфере отдыха для различных категорий детей-инвалидов, в том числе по созданию безбарьерной школьной среды;
- разработка моделей реализации индивидуальной программы реабилитации ребенка-инвалида в части получения детьми-инвалидами отдыха в учреждении;
- проведение мероприятий по реализации индивидуальной программы реабилитации ребенка-инвалида в части получения детьми-инвалидами школьного отдыха;
- осуществление сотрудничества с общественными организациями, иницирующими вопросы совместного отдыха детей-инвалидов в учреждениях на принципах социального партнёрства.

4. Программно-методическое сопровождение для детей-инвалидов в различных моделях.

5. Создание условий для обеспечения качества отдыха детей-инвалидов в учреждении.

Данное направление предполагает:

- разработку системы мониторинга по оценке качества отдыха детей-инвалидов;
- моделирование инфраструктурных компонентов и содержательного наполнения среды в условиях совместного отдыха;
- проведение анализа действующих правоприменительных практик отдыха детей-инвалидов в различных моделях;
- создание собственной системы школьного отдыха для детей с ОВЗ, состоящую из различных современных моделей, обеспечивающих свободу выбора маршрута.

План мероприятий по выполнению показателей доступности для инвалидов объектов и услуг Структурного подразделения Общества с ограниченной ответственностью «Черномор Инвест» Международного детского молодежного центра «Ай Кэмп» с.Песчаное Бахчисарайского района на 2024г. – 2026г.

№ п/п	Наименование показателей доступности для инвалидов	Ожидаемые результаты повышения значений показателей доступности объектов и услуг (годы) и мониторинг			Должностное лицо, ответственное за достижение запланированных показателей доступности объектов и услуг	Примечания
		2024г.	2025г.	2026г.		
1	Территория, прилегающая к зданию (участок):					
1.1	Выделить и обозначить места для автостоянки (парковки)автотранспорта инвалидов	+			Заведующий хозяйством	
1.2	Установка поручней с двух сторон лестничного прохода наружной лестницы с учетом технических требований к опорным стационарным устройствам по ГОСТ Р51261				Заведующий хозяйством	
1.3	оборудование наружной лестницы кнопкой вызова персонала				Заведующий хозяйством	
2	Вход в здание:					
2.1	ручки двери окрасить в отличные от дверного полотна контрастные цвета		+		Заведующий хозяйством	
3	Путь (пути) движения внутри здания (в т. ч. пути эвакуации):					
3.1	установка перил со второй стороны с учетом технических требований к опорным стационарным устройствам по ГОСТ Р51261				Заведующий хозяйством	
3.2	покраска лестничных маршей и площадок в соответствии с Техническим Регламентом.	+			Заведующий хозяйством	
4	Зоны целевого назначения здания (целевого посещения объекта)					
4.1	организация помощи сопровождающего при обслуживании с перемещением по маршруту	+	+	+	Заведующий хозяйством	
4.2	Оборудование приспособлений для своевременного получение визуальной,				Заведующий хозяйством	

	тактильной и акустической информации					
5	Санитарно-гигиенические помещения					
5.1	организация альтернативной формы обслуживания – сопровождение	+	+	+		
6	Система информации на объекте					
6.1	Организовать размещение комплексной системы информации на всех зонах объекта					

РЕЗУЛЬТАТЫ ФОТОФИКСАЦИИ
объекта социальной инфраструктуры (ОСИ)
структурного подразделения Общества с ограниченной ответственностью
«Черномор Инвест» Международного детского молодежного центра
«Ай Кэмп» с.Песчаное Бахчисарайского района
Республики Крым



Справа от парковки

Вход с парковки



Слева от парковки

Вход на КПП



Парковка справа (1.1)



Парковка слева (1.2)



Вход с парковки



Вход на КПП



Пропускная система



Холл на КПП



Холл на КПП 2



Холл на КПП 2



Выход на территорию (1.3)



Пути по территории (1.4)



Пути по территории (1.5)

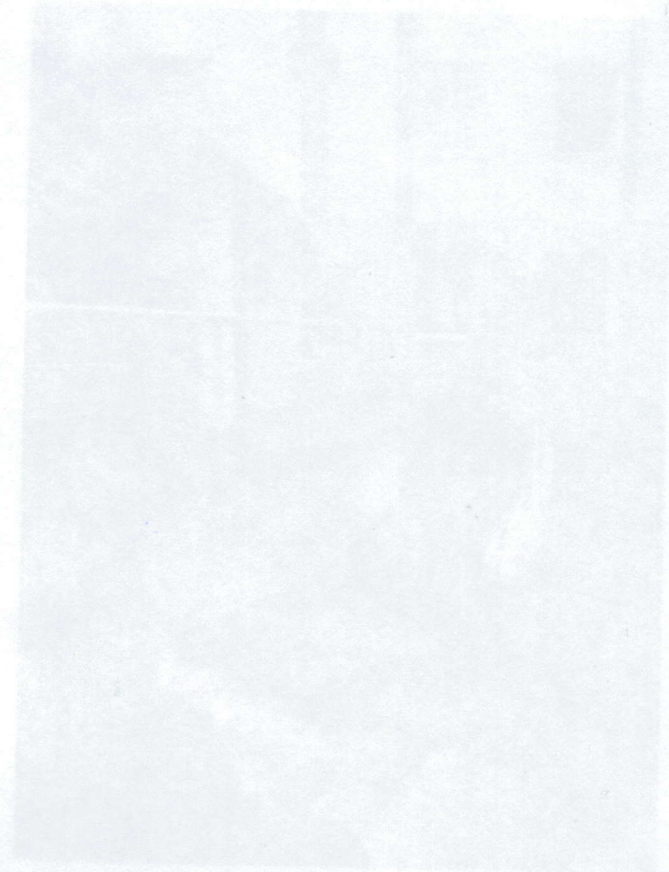

Пандус справа (2.2)

Лестница (наружная) (2.1)

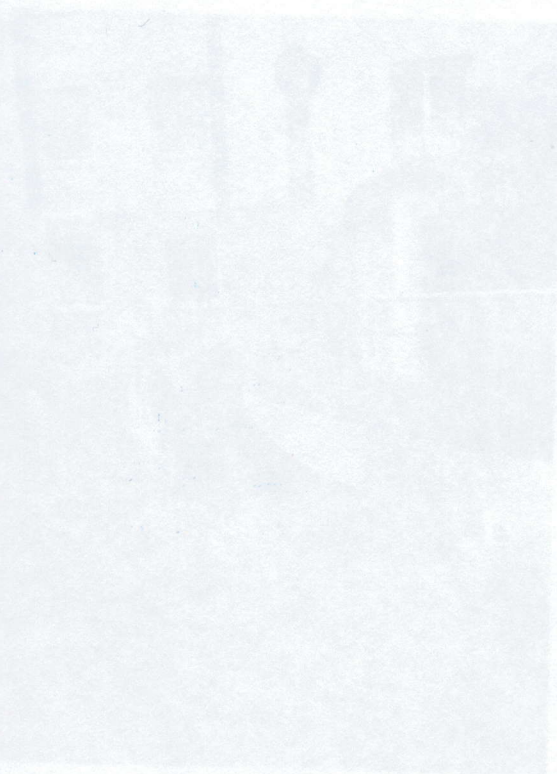

Пандус слева (2.3)



Площадка входная (2.4)



Лестница (наружная) (2.1)



Пандус справа (2.2)



Пандус слева (2.3)



Площадка входная (2.4)



Дверь входная (2.5)

Коридор (3.1)

Вестибюль (3.2)

Лестница входная (3.3)

Дверь (3.4)



Коридор (3.1)



Вестибюль (3.2)



Лестница внутри здания (3.3)



Дверь (3.4)

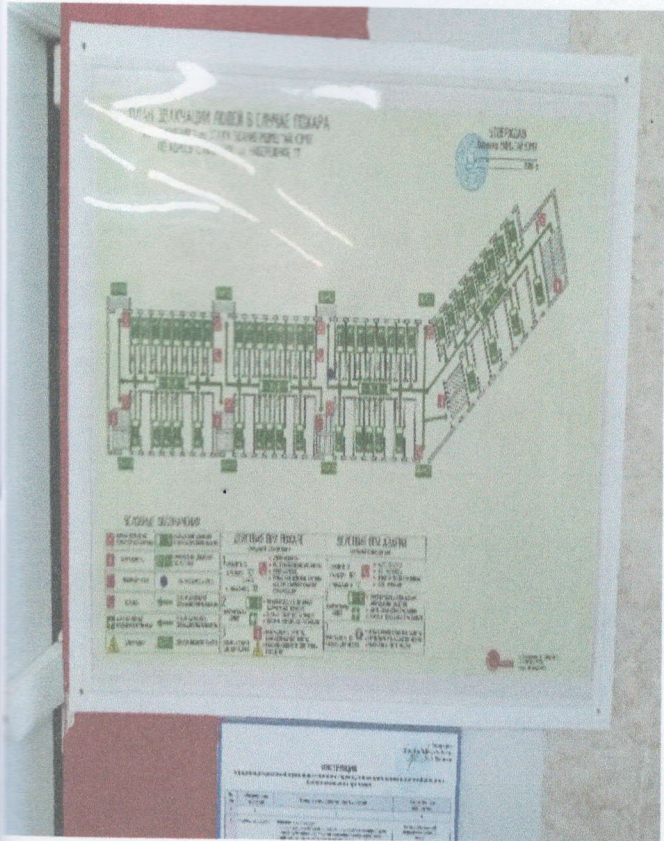

План эвакуации 1 этаж

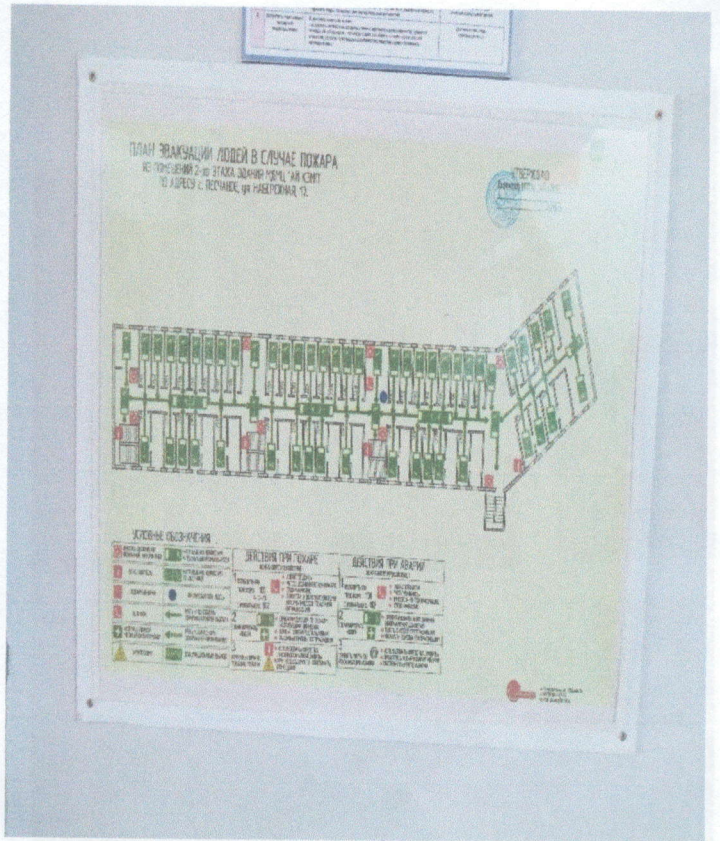

План эвакуации 2 этаж

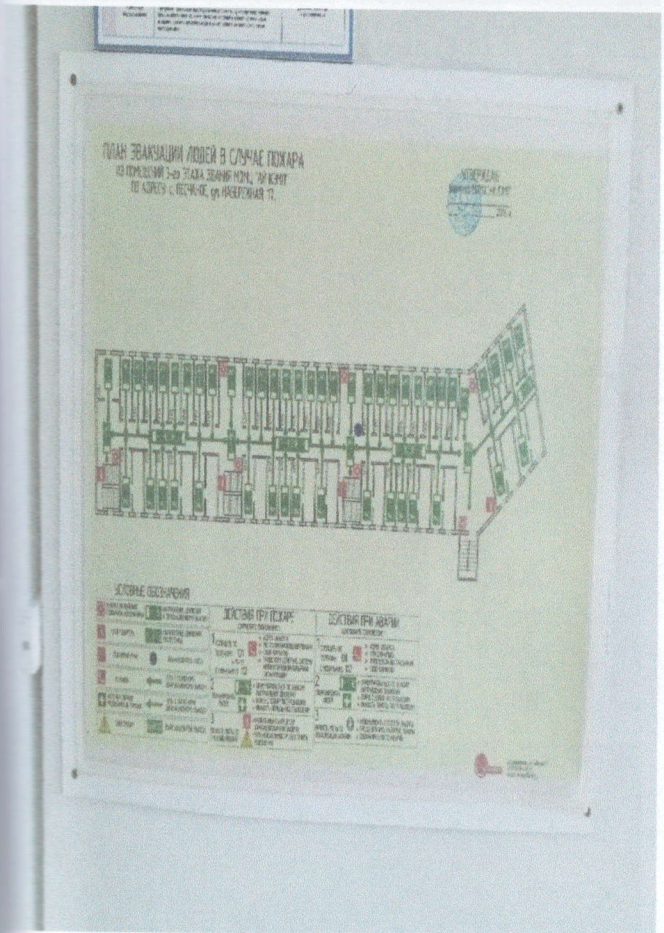

План эвакуации 3 этаж



Аварийный выход (3.5)



Аварийный выход (3.6)



Аварийный выход (3.7)

Аварийный выход (3.10)

Аварийный выход (3.11)



Аварийный выход (3.8)



Аварийный выход (3.9)



Аварийный выход (3.10)



Аварийный выход (3.11)

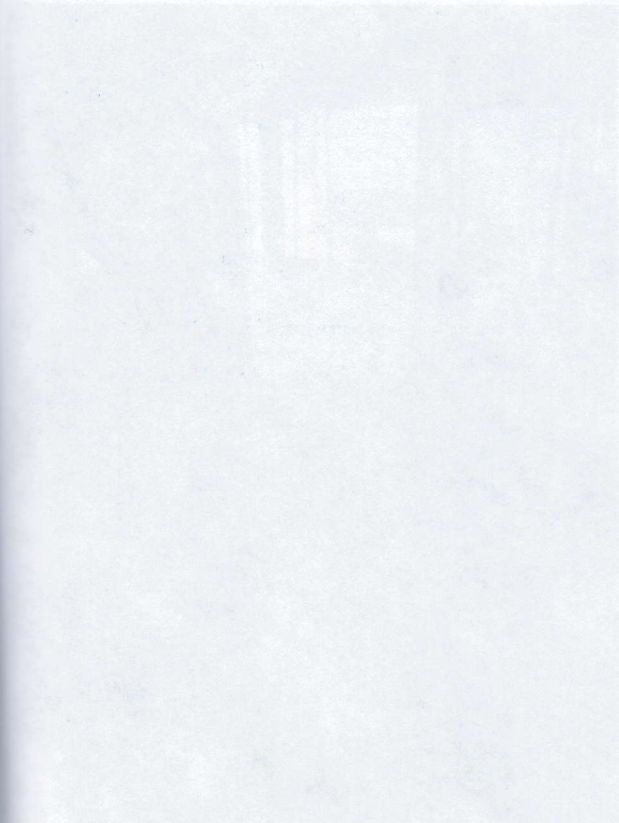

Спальные места 1 (4.5)

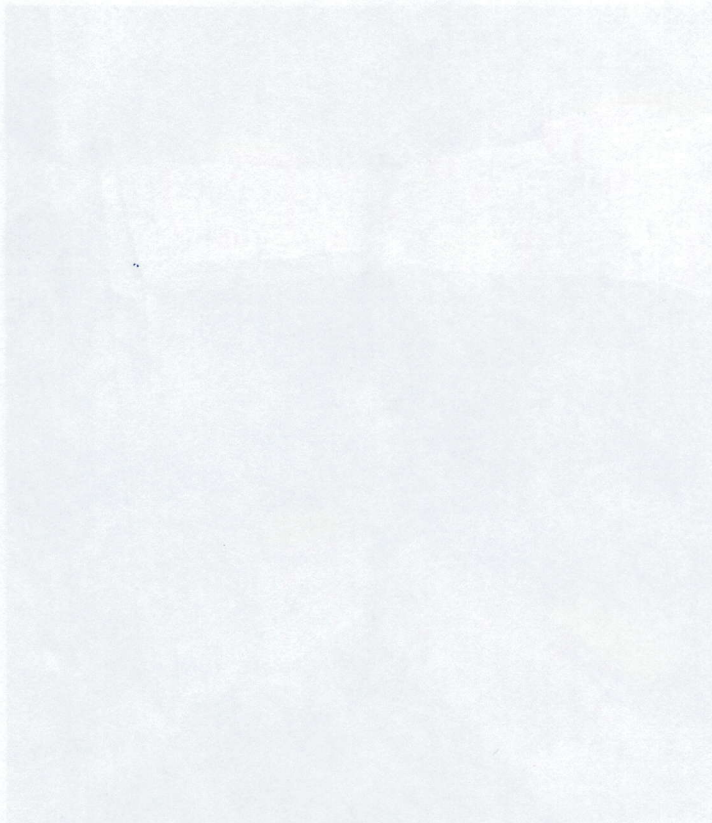

Спальные места 2, (4.4)



Вход в комнату (4.1)



Зона отдыха в комнате (4.2)

Туалетная комната (5.1)



Спальные места 1. (4.3)



Спальные места 2. (4.4)



Туалетная комната (5.1)



Handwritten signature or text.



МДМЦ «АйКэмп» - Спальный корпус

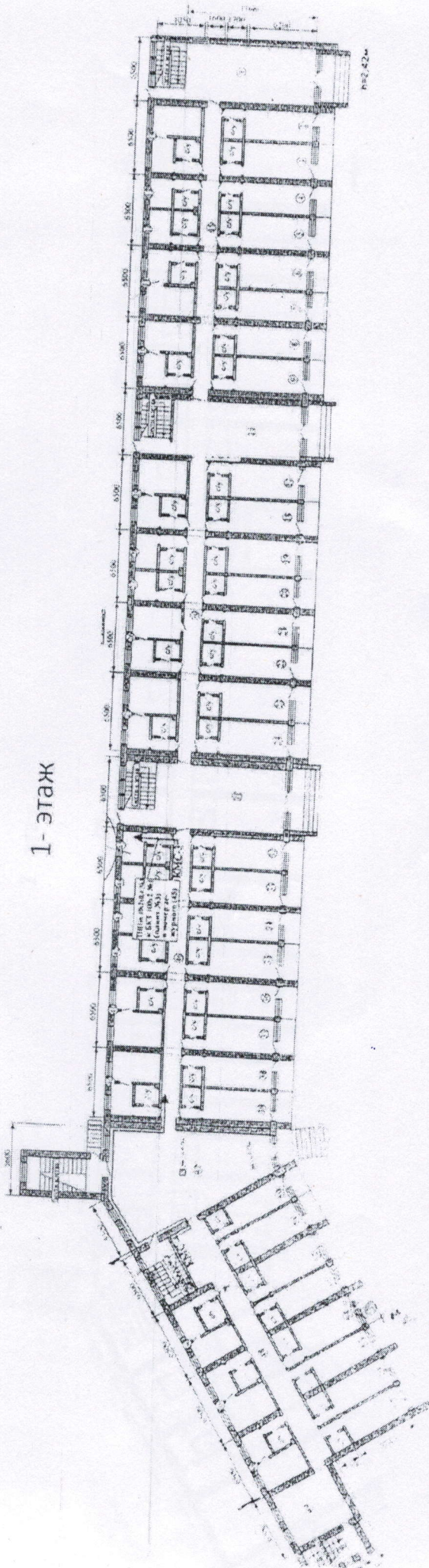

1- этаж

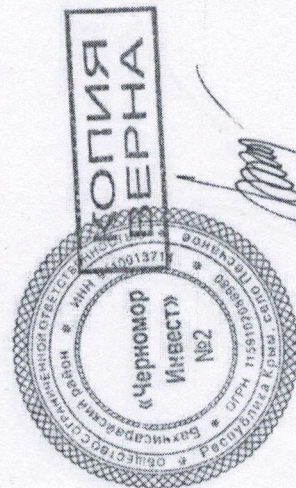

ком. бумага



2 - этаж

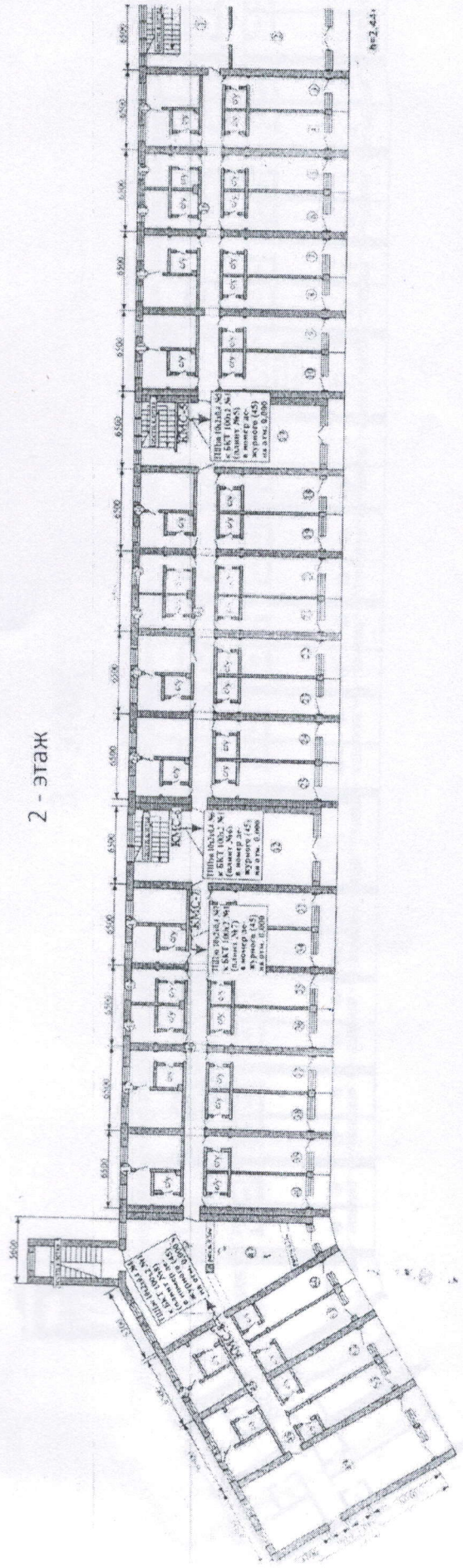

№2.41

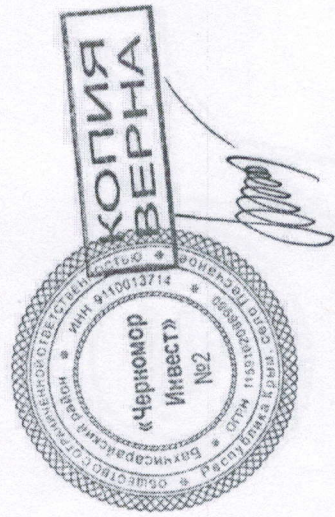

Копия верна

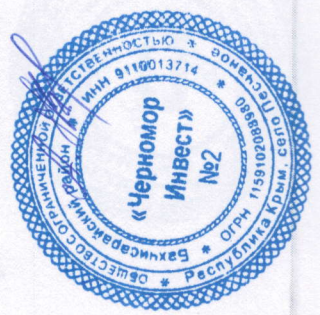

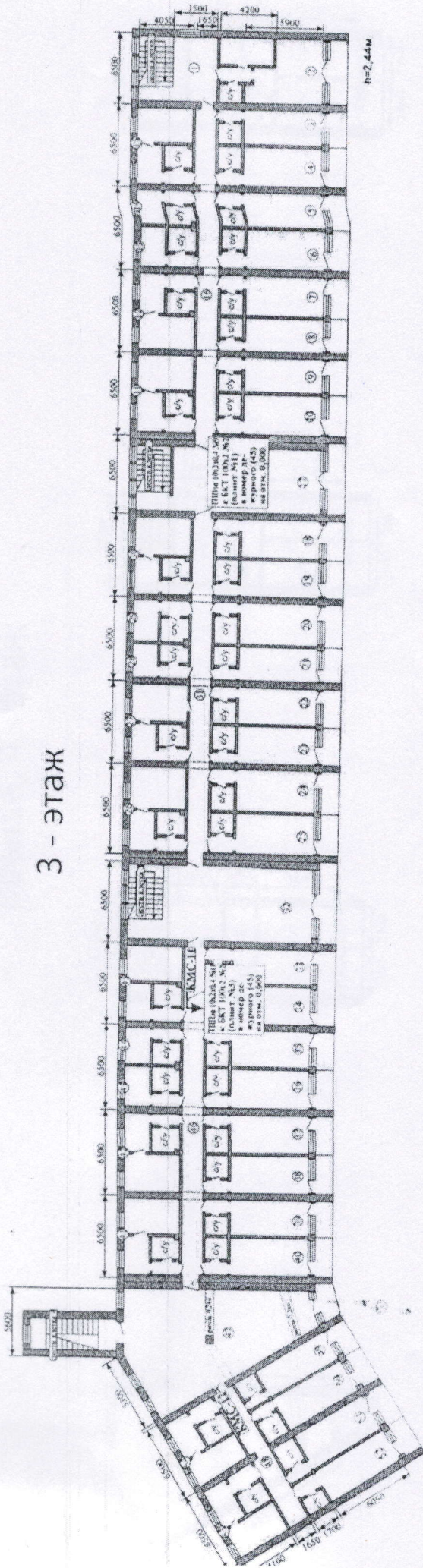

3 - этаж

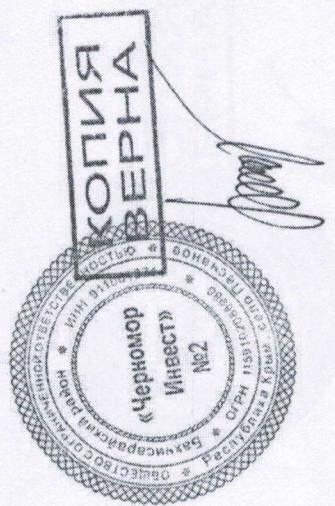

копия верна





Крыша, 4 - этаж

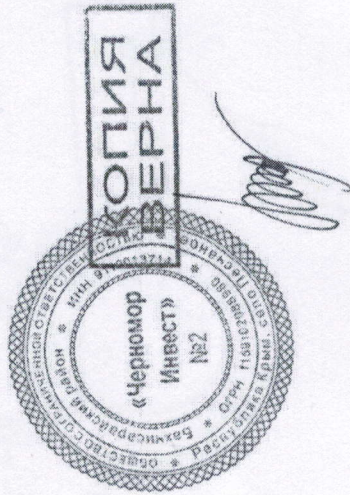
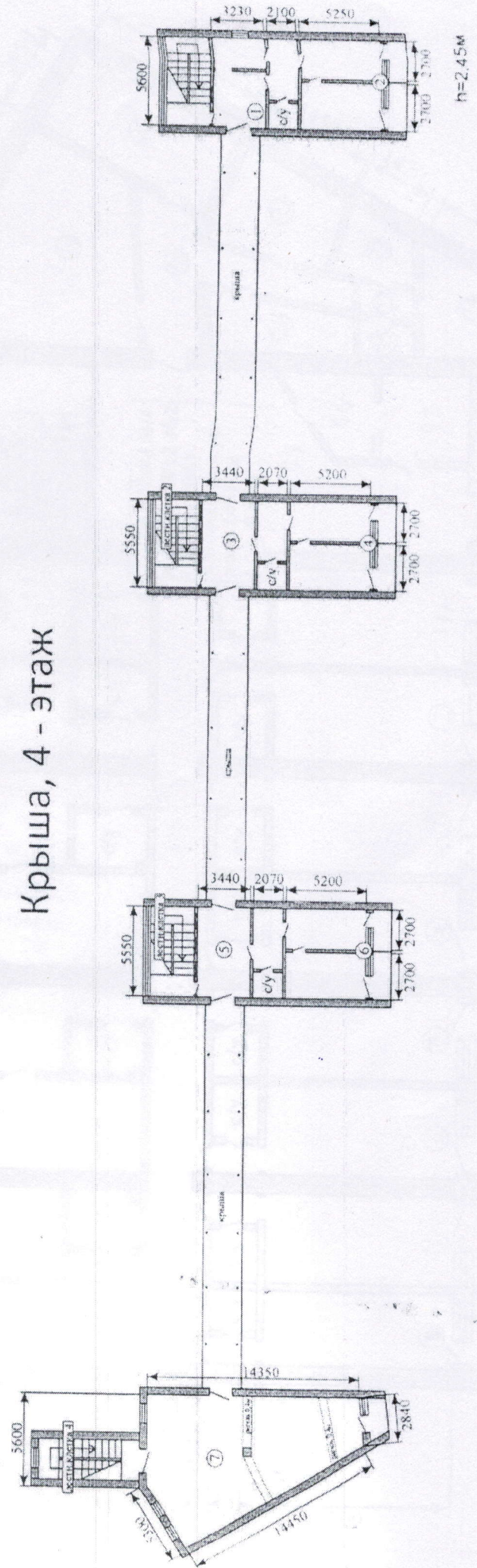

Налик Вера



0 - этаж

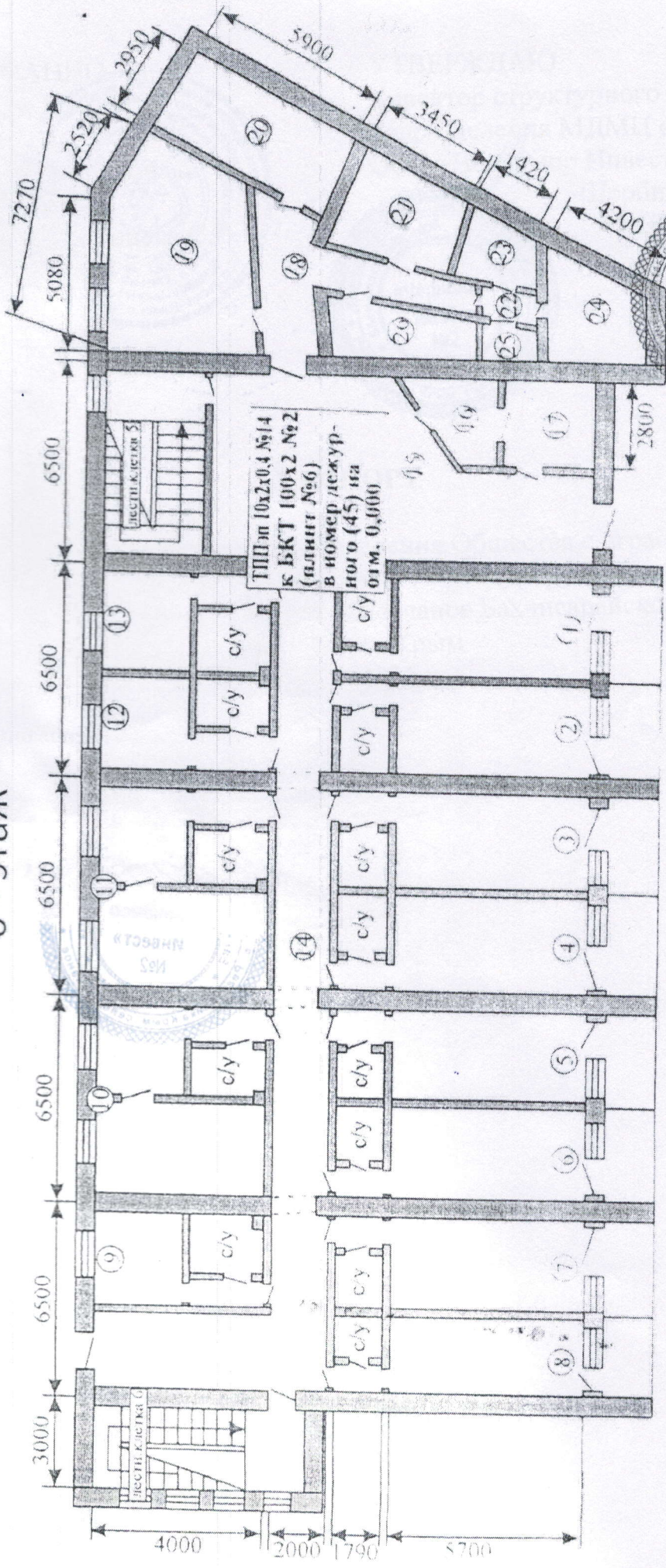

h=2,44м

Копия плана



